

豊中市指令健健医第80号

許可番号 第 AT0137 号

薬局開設許可証

氏名 株式会社 ファルコファーマシーズ
(法人にあつては、名称)

薬局の名称 ファルコ 薬局 豊中店

薬局の所在地 大阪府豊中市本町一丁目9番20号
ラミアール豊中1階

医薬品、医療機器等の品質、有効性及び安全性の確保等に関する法律第4条第1項の規定により開設の許可を受けた薬局であることを証明する。

令和 4年(2022年)10月20日

豊中市長 長内 繁樹

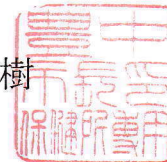

有効期間 令和 4年(2022年)11月 1日 から
令和10年(2028年)10月31日 まで

ファルコ薬局 豊中店

管理及び運営に関する事項

許可の区分の別	薬局
開設者	株式会社ファルコファーマシーズ 代表取締役 阿部 治
薬局の名称 許可番号・許可年月日 所在地・有効期間	薬局開設許可証(別掲)を参照
管理薬剤師氏名	池見 有佳子
勤務する薬剤師 (担当業務)	西口 衣里奈 (保管、陳列、販売、情報提供、相談) 江川 祐史 (保管、陳列、販売、情報提供、相談) 大山 香里 (保管、陳列、販売、情報提供、相談) 別紙参照
勤務する登録販売者 (担当業務)	なし
取り扱う 一般用医薬品等の区分	薬局医薬品・要指導医薬品 第一類医薬品・指定第二類医薬品 第二類医薬品・第三類医薬品
当薬局勤務者の 区別について	薬剤師:名札に氏名及び「薬剤師」と記載 登録販売者:- その他の勤務者:名札に氏名を記載
営業時間	月～水・金曜日…9:00～14:00、15:00～18:00 土曜日… 9:00～12:30
営業時間外の相談対応	夜間・休日も対応
相談時・緊急時の連絡先	(夜間転送)

当薬局のサービスについて

当薬局では調剤管理料を算定しています。

患者さまやご家族等から収集した投薬歴、副作用歴、アレルギー歴、服薬状況等の情報、お薬手帳、医薬品リスク管理計画(RMP)、薬剤服用歴等に基づき、薬学的分析及び評価を行った上で、患者さまごとに薬剤服用歴への記録や必要な薬学的管理を行っています。必要に応じて医師に処方内容の提案を行います。

当薬局では服薬管理指導料を算定しています。

患者様の希望により服用薬剤の種類や服用経過などを記録した「薬剤服用歴の記録」を作成し、薬剤によるアレルギーや副作用の有無を確認するとともに、複数の病院・診療所から薬剤が処方されているような場合には、服用薬剤同士の重複や相互作用の有無をチェックします。

そのために、処方せん受付時にお薬手帳をお預かり致します。

お薬手帳をお持ちで無い場合は、体質・アレルギー・副作用歴、他医療機関等で処方された医薬品・服薬状況等をお伺いしますのでご協力ください。相互作用等の有害事象防止に役立つお薬手帳をご希望の方は、お申し出下さい。

当薬局では医療情報取得加算を算定しています。

当薬局ではオンライン資格確認システムを活用し、薬剤情報等を取得・活用することにより、質の高い保険調剤の提供に努めており以下のとおり医療情報取得加算を算定しています。

医療情報取得加算・・・12ヶ月に1回 1点

マイナンバーカードの利用で調剤情報を取得・活用することにより、質の高い医療の提供に努めています。正確な情報を取得・活用するため、マイナンバーカード保険証の利用にご協力をお願いいたします。

当薬局では 調剤基本料¹ を算定しています。

当薬局では 後発医薬品調剤体制加算³ を算定しています。

当薬局では 連携強化加算 を算定しています。

当薬局では 在宅薬学総合体制加算¹ を算定しています。

当薬局では かかりつけ薬剤師指導料及びかかりつけ薬剤師包括管理料 を算定しています。

当薬局では 健康相談を行っています。

以下、当局の設備・機能・処方せん応需にあたって提供するサービスの概要です。

1. 当薬局は、厚生労働大臣が定める基準による調剤を行っている保険薬局です。
2. 当薬局は、**560**品目の医療用医薬品を備蓄しています。
3. 当薬局は、全国のどこの保険医療機関の処方せんでも、調剤致します。
生活保護法、障害者自立支援法、労働者災害補償保険法等の各種公費負担医療も対応しています。
4. 当薬局は、患者様の希望により服用薬剤の種類や服用経過などを記録した「**薬剤服用歴の記録**」を作成し、薬剤によるアレルギーや副作用の有無を確認するとともに、複数の病院、診療所から薬剤が処方されているような場合には、服用薬剤同士の重複や相互作用の有無をチェックします。そのために処方せん受付時にお薬手帳をお預かり致します。
お薬手帳を持参で無い場合は、体質・アレルギー・副作用歴、他医療機関等で処方された医薬品の服用状況等をお伺いしますのでご協力ください。相互作用等の有害事象防止に役立つお薬手帳をご希望の方はお申し出下さい。
5. 当薬局は、後発医薬品の調剤を積極的に行っています。
6. 当薬局は、医師の指示があるときは、在宅で療養されている患者様宅を訪問して、薬学的管理及び服薬指導等を行います。
7. 当薬局は、時間外・休日・夜間の処方せん調剤問い合わせに応じます。
問い合わせ先：TEL 06-4867-4069
尚、平日は19：00以降、土曜日は13：00以降に処方せんを受付した場合は、夜間・休日等加算40点（1点10円：保険の負担割合により金額が異なります）が加算されます。
また、営業時間外に緊急な求めて調剤した場合には、調剤報酬点数に基づいた時間外加算等の加算がされます
8. 当薬局は、調剤とお薬にかかわる情報の問い合わせに応じます。
問い合わせ先：TEL 06-4867-4069
FAX 06-4867-4070
E-MAIL fph.toyonaka@falco.co.jp

お薬情報内容

ア. 一般名 イ. 剤型 ウ. 規格 エ. 製剤の特徴 オ. 緊急安全性情報、安全性速報
カ. 医薬品・医療機器等安全性情報 キ. 医薬品・医療機器等の回収情報

9. 当薬局は、患者様からいただいた情報を医療・調剤の目的以外には使用致しません。

ファルコ薬局 豊中店

〔開局時間〕

月～水・金 9:00～14:00、15:00～18:00

土 9:00～12:30

定休日 木・日祝日

取り扱い可能な公費負担医療

- ◎ 生活保護法に基づく指定
- ◎ 感染症の予防及び感染症の患者に対する医療に関する法律に基づく指定(結核医療)
- ◎ 戦傷病者特別援護法に基づく指定
- ◎ 母子保健法に基づく指定
- ◎ 公害健康被害の補償等に関する法律に基づく指定
- ◎ 原子爆弾被害者に対する援護に関する法律に基づく指定
- ◎ 障害者自立支援法に基づく指定(精神通院医療)
- ◎ 障害者自立支援法に基づく指定(育成医療・更生医療)
- ◎ 労働者災害補償保険法に基づく指定(労災医療)

ファルコ薬局 豊中店

明細書の発行について

当薬局では、領収書とともに明細書を
無料で発行しております。

明細書には調剤報酬の算定項目を記載しており、
使用したお薬の名称やそのお値段などが
わかるようになっています。
ご不要の方はお申し出ください。

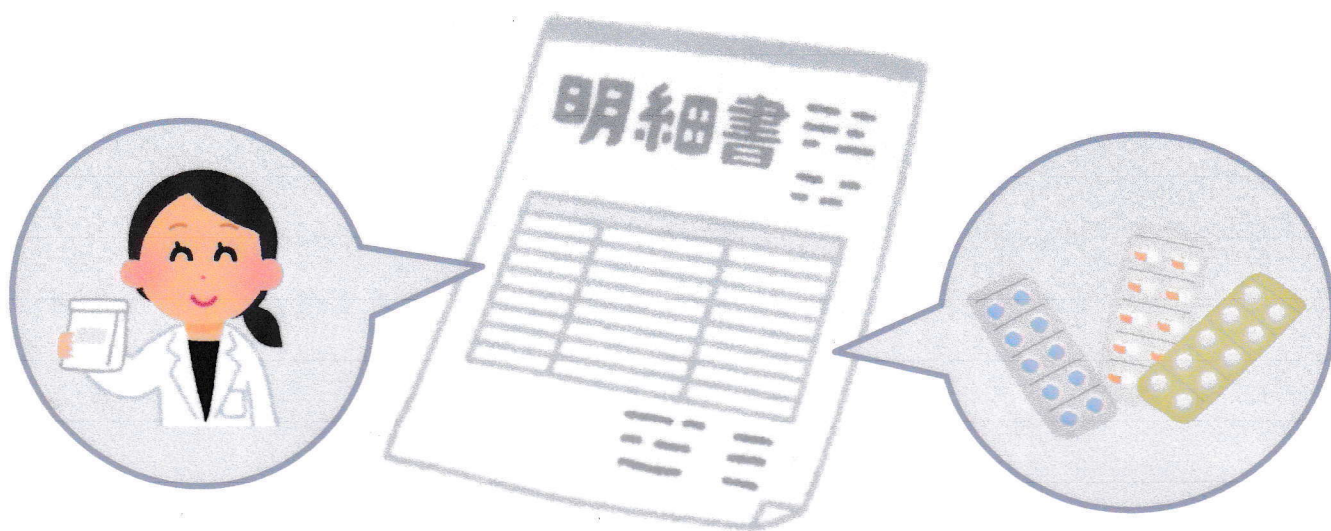

今後も調剤の透明化を目指し、
情報提供の推進に取り組んでまいります。
どうぞよろしくお願いいたします。

2023年2月作成

かかりつけ薬剤師指導料 及びかかりつけ薬剤師包括管理料

当薬局では、以下の基準を満たす薬剤師が患者様の同意を得て算定いたします。

- ・保険薬剤師の経験3年以上
- ・週32時間以上の勤務
- ・当薬局1年以上在籍
- ・研修認定薬剤師の取得
- ・医療に係る地域活動の取組への参画

患者様の「かかりつけ薬剤師」として、安心して薬を使用いただけるよう、複数の医療機関にかかった場合でも処方箋をまとめて受け取ることで、使用している薬の情報を一元的に把握し、薬の飲み合わせの確認や説明をいたします。

2024年10月から 医薬品の負担額が 変わります

長期収載品の選定療養費についてのお知らせ

先発医薬品を選ぶと負担額が上がります

10月以降、先発医薬品(長期収載品)^{*1}を希望する場合、後発医薬品(ジェネリック)との差額の $\frac{1}{4}$ が自己負担(保険対象外)となります。

■ 3割負担・後発品との薬価差100円の場合



^{*1} 後発医薬品のある先発医薬品・準先発品
(後発医薬品発売後5年未満かつ、置き換え率50%未満の医薬品は除く)

対象医薬品リスト
<https://www.mhlw.go.jp/content/12400000/001247591.pdf>

^{*2} 特別料金(保険外)は消費税の課税対象です。

窓口負担額は...

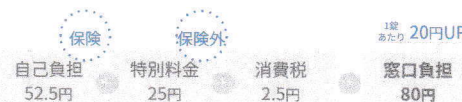

1日1錠服用の場合の差額

1か月(30日分)あたり 600円

負担増!

公費助成のある方も窓口負担となります

選定療養費は公費助成されません

公費(国・地方)とは

- ・子ども医療
- ・特定疾患
- ・自立支援
- ・ひとり親家庭 など
- ・重度障がい者

医療保険に加入しているすべての方が対象です

選定療養の対象外となる処方

- ・労災
 - ・自賠責
 - ・自費
 - ・医療上の必要性が認められる場合
- 医療保険外のため対象外

処方箋の書式が変更され、
医師の判断が確認できるようになります

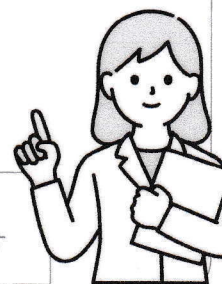

いつまでも安心して医療を受けるために、医療費適正化にご協力をお願いします。
ご不明点についてはかかりつけ医院、薬局にてお声掛けください。

夜間・休日等加算について

下記の時間帯に薬局で
処方せんを受け付けた場合、
一部負担金が高くなることがあります

日曜日及び祝日

12月29日、30日、31日

1月2日及び3日は休日として取り扱います

平日

午前0時～午前8時
午後7時～午前0時

土曜日

午前0時～午前8時
午後1時～午前0時

患者様にはご負担をお掛けしますが
ご理解の程よろしくお願いいたします

2022年6月作成

薬局ご利用の皆様へ



処方せんの有効期限は
発行日を含めて
4日以内です

有効期限を過ぎると薬局では受け付けできなくなり、
医療機関での再発行が必要です。

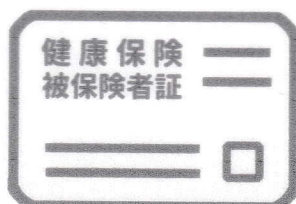

保険証のご提示を
お願い致します

初めてご来局の方・転職・異動などで保険証が
変わられた方はご提示をお願いします

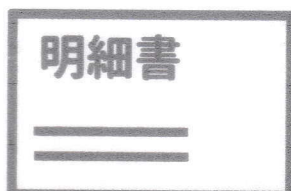

個別の調剤報酬の算定項目の分かる
明細書をお渡ししています

当薬局では、調剤の透明化や患者様への情報提供を
積極的に推進していく観点から、領収証の発行の際に
個別の調剤報酬の算定項目の分かる明細書を無料で
発行いたします。

明細書の発行を希望されない方は、受付にてその旨
お申し出下さい。

お薬の販売方法について

分類と外箱表示

陳列方法

情報提供と相談への対応

要指導医薬品

副作用等により日常生活に支障を来す程度の健康被害が生ずるおそれがある医薬品のうち、その使用に関し特に注意が必要で、新しく市販された成分等を含むもの

販売時に薬剤師による対面での情報提供を適切に行うため、鍵をかけた場所か消費者が直接手の触れられない場所に陳列します

第一類医薬品

副作用等により日常生活に支障を来す程度の健康被害が生ずるおそれがある医薬品のうち、その使用に関し特に注意が必要なもの(要指導医薬品を除く)

販売時に薬剤師による情報提供を適切に行うため、鍵をかけた場所か消費者が直接手の触れられない場所に陳列します

第二類医薬品

副作用等により日常生活に支障を来す程度の健康被害が生ずるおそれがある医薬品(要指導医薬品、第一類医薬品を除く)

※指定第二類医薬品は、第二類医薬品のうち、特別の注意を要する医薬品です。

『してはいけないこと』の確認をおこない、使用について薬剤師や登録販売者にご相談ください

第一類医薬品と同様、販売時に情報提供を行う機会を確保しやすいよう、情報提供を行う場所(7m以内)に陳列します

第三類医薬品

第一類医薬品及び第二類医薬品以外の一般用医薬品

法令では直接手に取ることができる陳列でもよいとされていますが、当薬局では、情報提供を行いやすい場所に陳列します

薬剤師が書面を用いて、適正使用のため必要な情報の提供を行います

薬剤師または登録販売者が適正な使用のため必要な情報提供に努めます

※医薬品の安全使用のために症状等の情報をお伺いさせていただくことがあります。個人情報保護法等に基づき適切に管理を行い、医薬品の安全使用以外の目的で利用はしません。

健康被害救済制度

医薬品の副作用等で健康被害を受けられた方を救済する公的な制度があります。

独立行政法人 医薬品医療機器総合機構
0120-149-931

苦情相談窓口

豊中市薬剤師会
06-6848-0563

生活衛生室業務課
医薬品流通グループ
06-6944-7129

患者様の個人情報保護について

当薬局では、患者様に安全かつ適切にお薬を使用していただくために、**患者様の氏名、ご住所、ご連絡先**のほか、生年月日や体質、生活習慣などをご確認させていただいております。

私どもは、患者様からご提供いただいたこれらの個人情報を大切なものであると認識し、以下の通り慎重に管理およびお取り扱いいたします。

- 個人の人格尊重の理念のもと、個人情報保護法および医薬品、医療機器等の品質、有効性及び安全性の確保等に関する法律ほか、関連法令・規定等を遵守します。
- 患者様の個人情報は、お薬に関する安全確保や個々の患者様に応じた情報提供のために収集しているものであり、この目的の範囲を超えて取り扱うことはありません。
- 個人情報を秘密保持し、お薬の処方に関連して必要となる医療機関への照会や保険請求業務、法的義務を伴う行政機関等への報告以外には、ご本人の同意を得ずに第三者に提供することはありません。
- 個人情報の安全管理に努め、漏えいや滅失、改ざん、不正アクセスなどを防止する措置をとっています。

詳細につきましては、薬局スタッフに
当社「個人情報保護方針」をお申し付けください

安心して薬局サービスを受けさせていただくために

当薬局では、良質かつ適切な薬局サービスを提供するために、当薬局の個人情報保護に関する基本方針に基づいて、常に皆様の個人情報を適切に取り扱っています。個人情報の取り扱いについて、ご不明な点や疑問などがございましたら、お気軽にお問い合わせください。

《皆様の個人情報の利用目的》

- ・薬局における調剤サービスの提供
- ・患者様、お客様に医薬品を安全に使用していただくために必要な事項の把握
- ・患者様、お客様のご家族などへの薬に関する説明
- ・医療機関からの照会への回答、および医療機関への処方に関する照会
- ・病院、診療所、保険薬局、訪問看護ステーション、介護サービス事業者などとの連携
- ・会計および医療費の請求業務、一次審査支払機関へのレセプト提出、一次審査機関又は保険者からの照会への回答、損害保険会社への請求業務
- ・業務の維持、改善のための資料作成
- ・薬局内で行う薬剤師、医療事務等の教育、研修、症例研究
- ・薬局内において行われる薬学生の実習への協力
- ・法令に基づき司法機関、行政機関等の法的義務を伴う要請を受けた場合
- ・保険請求に関する業務システムの開発目的
- ・外部監査機関への情報提供
- ・審査支払機関または保険者への照会
- ・安心、安全のための防犯カメラによるモニタリング

令和5年3月1日作成

2025年度 調剤報酬点数一覧表

2025年4月1日改定

Main table containing various categories of pharmaceutical services and their corresponding points. Categories include: 調剤基本料 (Basic Pharmacy Fees), 調剤技術料 (Pharmacy Technical Fees), 薬剤調製料 (Pharmacy Preparation Fees), 調剤管理料 (Pharmacy Management Fees), 薬学管理料 (Pharmacy Management Fees), 在宅関連 (Home Care Related), and 介護報酬 (Nursing Fees). Each row lists a service, its conditions, and the number of points.

(当薬局で算定している項目の点数です。1点10円にて、計算します。患者様の一部負担金には、上記以外に薬剤料等も含まれています。)

指定居宅療養管理指導事業者運営規程

(事業の目的)

第1条

1. ファルコ薬局豊中店(指定居宅サービス事業者)が行う居宅療養管理指導または介護予防居宅療養管理指導(以下、「居宅療養管理指導等」という。)の業務の適正な運営を確保するために人員および管理運営に関する事項を定め、要介護状態または要支援状態にあり、主治の医師等が交付した処方せんに基づき薬剤師の訪問を必要と認められた利用者に対し、ファルコ薬局豊中店の薬剤師が適正な居宅療養管理指導等を提供することを目的とする。
2. 利用者が要介護状態または要支援状態となった場合においても、可能な限りその居宅において、その有する能力に応じ自立した日常生活を営むことができるよう、担当する薬剤師は通院困難な利用者に対してその居宅を訪問し、その心身の状況、置かれている環境等を把握し、それらを踏まえて療養上の管理及び指導を行うことにより、療養生活の質の向上を図る。

(運営の方針)

第2条

1. 要介護者または要支援者(以下、「利用者」という)の意思および人格を尊重し、常に利用者の立場に立ったサービスの提供に努める。
2. 地域との結びつきを重視し、市町村、居宅介護支援事業者、他の居宅サービス事業者その他の保健、医療、福祉サービスを提供する者との密接な連携に努める。
3. 適正かつ円滑なサービスを提供するため、以下の要件を満たすこととする。
 - ・保険薬局であること。
 - ・在宅患者訪問薬剤管理指導の届出を行っていること。
 - ・麻薬小売業者としての許可を取得していること。
 - ・利用者に関して秘密が保持でき、利用者やその家族、連携する他職種者と相談するスペースを薬局内に確保していること。但し、他の業務との兼用を可とする。
 - ・居宅療養管理指導等サービスの提供に必要な設備および備品を備えていること。

(従業者の職種、員数)

第3条

1. 従業者について
 - ・居宅療養管理指導等に従事する薬剤師を配置する。
 - ・従事する薬剤師は保険薬剤師の登録を行う。
 - ・従事する薬剤師の数は、居宅療養管理指導等を行う利用者数および保険薬局の通常業務等を勘案した必要数とする。
2. 管理者について
 - ・常勤の管理者1名を配置する。但し、業務に支障がない限り、ファルコ薬局豊中店の管理者との兼務を可とする。

(職務の内容)

第4条

1. 薬剤師の行う居宅療養管理指導等の提供に当たっては、医師および歯科医師の交付する処方せんの指示に基づき訪問等を行い、常に利用者の病状および心身の状況を把握し、継続的な薬学的管理指導を行う。また、医薬品が要介護者のADLやQOLに及ぼしている影響を確認し適切な対応を図るなど、居宅における日常生活の自立に資するよう妥当適切に行う。
2. 訪問等により行った居宅療養管理指導等の内容は、速やかに記録を作成するとともに、処方医等および必要に応じ介護支援専門員、他のサービス事業者に報告する。

(営業日および営業時間)

第5条

1. 原則として、営業日および営業時間は保険薬局として許可された営業日、営業時間とする。但し、国民の祝祭日、年末年始(12月30日～1月3日)を除く。
2. 通常、月～水・金曜日の午前9時～午後19時30分、木曜日の午前9時～午後17時、土曜日の午前9時～午後13時とする。
3. 利用者には、営業時間外の連絡先も掲示する。

(通常の事業の実施地域)

第6条

1. 通常の実施地域は、大阪府豊中市の区域とする。

(指定居宅療養管理指導等の内容)

第7条

1. 薬剤師の行う居宅療養管理指導等の主な内容は、次の通りとする。
 - ・処方せんによる調剤(患者の状態に合わせた調剤上の工夫)
 - ・薬剤服用歴の管理
 - ・薬剤等の居宅への配送
 - ・居宅における薬剤の保管・管理に関する指導
 - ・使用薬剤の有効性に関するモニタリング
 - ・薬剤の重複投与、相互作用等の回避
 - ・副作用の早期発見、未然防止と適切な処置
 - ・ADL、QOL等に及ぼす使用薬剤の影響確認
 - ・使用薬剤、用法・用量等に関する医師等への助言
 - ・麻薬製剤の選択および疼痛管理とその評価
 - ・病態と服薬状況の確認、残薬および過不足薬の確認、指導
 - ・患者の住環境等を衛生的に保つための指導、助言
 - ・在宅医療機器、用具、材料等の供給
 - ・在宅介護用品、福祉機器等の供給、相談応需
 - ・その他、必要事項(不要薬剤等の廃棄処理、廃棄に関する指導等)

(利用料その他の費用の額)

第8条

1. 利用料については、介護報酬の告示上の額とする。
2. 利用料については、居宅療養管理指導等の実施前に、予め利用者またはその家族にサービス内容及び費用について文書で説明し、同意を得ることとする。
3. 居宅療養管理指導に要した交通費は、薬局からの往復交通費を実費徴収する。

(緊急時等における対応方法)

第9条 居宅療養管理指導等を実施中に、利用者の病状に急変その他緊急事態が生じた場合には、速やかに主治医等に連絡する。

(その他運営に関する重要事項)

第10条

1. ファルコ薬局豊中店は、社会的使命を十分認識し、従業員の質的向上を図るため定期的な研修の機会を設け、また質の保証ができる業務態勢を整備する。
2. 従業員は、業務上知り得た利用者またはその家族の秘密を保持する。
 - 3 従業員であった者に、業務上知り得た利用者またはその家族の秘密を保持させるため、従業員でなくなった後においてもこれらの秘密を保持すべき旨を、従業員との雇用契約の内容とする。
4. サービス担当者会議等において、利用者の個人情報を用いる場合は利用者の同意を、家族の個人情報を用いる場合は当該家族の同意を、予め文書により得ておくこととする。
5. この規程に定める事項の外、運営に関する重要事項は、ファルコ薬局豊中店と事業所の管理者との協議に基づいて定めるものとする。

本規程は平成20年4月1日より施行する。

介護保険サービス提供事業者としての掲示



1,当事業者の介護保険に関する取り扱いは以下のとおりです

提供するサービスの種類

居宅療養管理指導および介護予防居宅療養管理指導

2,営業日および営業時間

月・火・水・金曜 9時～14時、15時～18時 土曜 9時～12時30分
木曜 日曜・祝日 休み

・居宅療養管理指導および介護予防居宅療養管理指導料に関する事項

- ・在宅で療養中の方 518単位/回
1割負担：518円 2割負担：1036円 3割負担：1554円
- ・老人ホーム等で療養中の方
2～9名 379単位/回
10名～ 342単位/回
1割：379/342円 2割：758/684円 3割：1137/1026円

在宅で療養中の患者様のうち通院が困難な場合、調剤後お宅を訪問して薬剤服薬の指導及び管理のお手伝いをさせていただきます。在宅での管理状況が改善されれば中止可能ですので短期間のご利用もお勧めです。ご希望される場合お申し出下さい。（担当医師の了解と指示等が必要です）

ファルコ薬局 豊中店

府知事指定介護保険事務所

管理薬剤師：池見 有佳子

第2744005303号

訪問薬剤管理指導に関するご案内

在宅で療養中の患者様のうち通院が困難な場合、調剤後お宅を訪問して薬剤服薬の指導および管理のお手伝いをさせていただくことができます。

在宅での管理状況が改善されれば中止可能ですので短期間のご利用もお勧めです。ご希望される場合お申し出下さい。(医師の了解と指示が必要です。)

[医療保険のみお持ちの方]	[介護保険をお持ちの方]
在宅患者訪問薬剤管理指導	居宅療養管理指導および 介護予防居宅療養管理指導
・同じ建物内で療養中の方が 1名のみ 650点/回	・在宅で療養中の方 518点/回
・同じ建物内にて療養中の方が 2～9名 320点/回	・老人ホーム等で療養中の方 2～9名 379点/回
10名以上 290点/回	10名以上 342点/回
自己負担率により金額が変わります。 麻薬の必要な場合は100円が加算されます。 月4回まで訪問可能です。	自己負担率や厚生労働省が定める地域により金額 が異なることがあります。

点数は全て1点=10円です。計算例)10点=100円
(3割負担の方は30円、2割負担の方は20円、1割負担の方は10円の負担です。)

ファルコ薬局 豊中店

管理薬剤師:池見 有佳子

大阪府知事指定介護保険事務所 第2744005303号

[営業日・営業時間]

月～水、金:9:00～14:00、15:00～18:00

土:9:00～12:30

定休日:木、日祝日

[所在地]

大阪府豊中市本町1-9-20

ラミアール豊中1階

[連絡先]

TEL:06-4867-4069

FAX:06-4867-4070